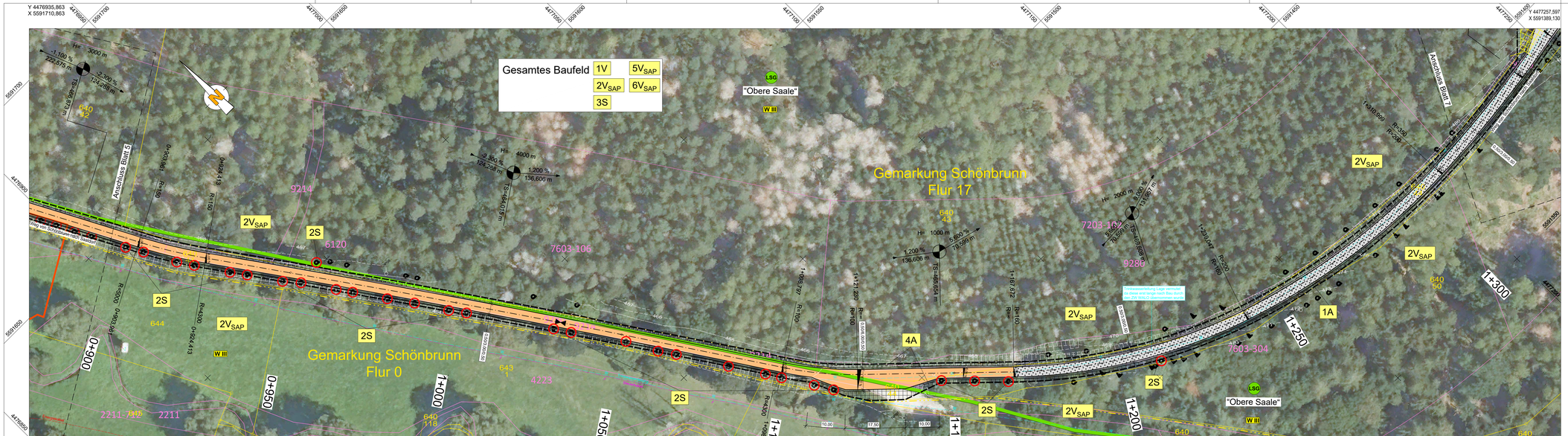

1	2	3	4	5	6	7	8

Landschaftspflegerischer Begleitplan:

HELK ILMPLAN GMBH

Kupferstraße 1
99441 Mellingen
Tel.: 036453/86527
Fax: 036453/86515

Projekt-Nr xxxx	Datum	Name
bearbeitet	06 / 2025	Holzer
gezeichnet	06 / 2025	Muller
geprüft	06 / 2025	Holzer

Mellingen, den 26.06.2025

Entwurfsbearbeitung:

meister + möbius
Planungsgesellschaft mbH
Straße des Friedens 1
D-07548 Gera

Fon: 0365.73706-0; Fax: 0365.73706-66
info@mmp-gera.de

bearbeitet	19.12.2024	M. Volgtsberger
gezeichnet	19.12.2024	S. Franke
geprüft	19.12.2024	R. Möbius

Projekt Nr. 21105

DEGES
Deutsche Einheit Fernstraßenplanungs- und -bau GmbH
Zimmerstraße 54
10117 Berlin

Telefon (030) 202 43 - 0
Telefax (030) 202 43 - 291
www.deges.de

bearbeitet	
geprüft	
VKE	5442

Nr.	Art der Änderung	Datum	Zeichen

AUSFÜHRUNGSENTWURF

Straßenbauverwaltung
Thüringer Landesamt für Bau und Verkehr

Straße: B 90 Station: Bau-km 0-060 - 5+504,195

PROJIS-Nr.:

Unterlage / Blatt-Nr.: 9,2 / 6
Maßnahmenplan
Behelfszufahrt zur Feriensiedlung Saaldorf
Bau-km 0+880,000 - 1+340,000
Maßstab: 1 : 500

Ausbau der B 90 bis Saaldorf

Behelfszufahrt zur Feriensiedlung Saaldorf
Bau-km 0-946,202 - Bau-km 2+070,000

aufgestellt:

Berlin, den
DEGES Deutsche Einheit
Fernstraßenplanungs- und -bau GmbH

L:\LBPxy_VKE_5442_Behelfszufahrt Feriensiedlung Saaldorf\CAD\Maßnahmen\Maßnahmen\250626_Maßnahmenplan.dwg

MBP-Karte.dwt 1:1 1336x297 0,34 m²